

**Agenzia del Territorio
CATASTO FABBRICATI
Ufficio Provinciale di
Treviso**

Dichiarazione protocollo n. TV0033862 del 31/01/2005
Planimetria di u.i.u. in Comune di Godega Di Sant'urbano
Via Biorca civ. 17

Identificativi Catastali:	Compilata da: De Pellegrini Riccardo
Sezione: A	Iscritto all'albo: Geometri
Foglio: 4	Prov. Treviso
Particella: 943	N. 1790
Subalterno: 1	

Catasto dei Fabbricati - Situazione al 22/03/2012 - Comune di GODEGA DI SANT'URBANO (E071) - < Sez. Urb.: A - Foglio: 4 - Particella: 943 - Subalterno: 1 >
VIA BIORCA n. 17 piano: T;

Scheda n. 1 Scala 1:200

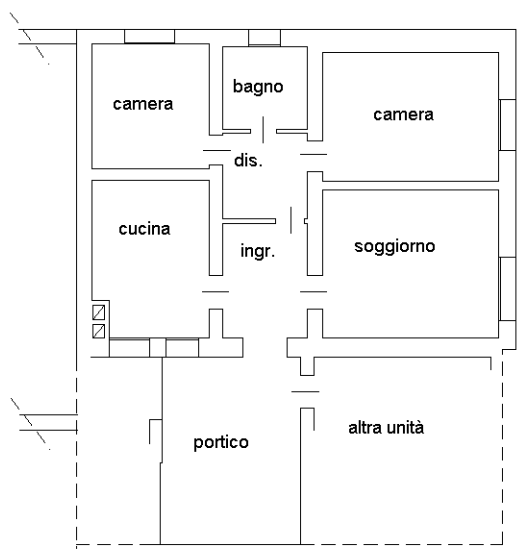

PIANO TERRA H= 2,65

10 metri

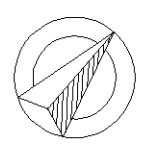

Ultima planimetria in atti

**Agenzia del Territorio
CATASTO FABBRICATI
Ufficio Provinciale di
Treviso**

Dichiarazione protocollo n. TV0033862 del 31/01/2005

Planimetria di u.i.u. in Comune di Godega Di Sant'urbano

Via Biorca

civ. 17

Identificativi Catastali:

Sezione: A

Foglio: 4

Particella: 943

Subalterno: 2

Compilata da:

De Pellegrini Riccardo

Iscritto all'albo:

Geometri

Prov. Treviso

N. 1790

Scheda n. 1

Scala 1:200

Catasto dei Fabbricati - Situazione al 22/03/2012 - Comune di GODEGA DI SANT'URBANO (E071) - < Sez.Urb.: A - Foglio: 4 - Particella: 943 - Subalterno: 2 >
VIA BIORCA n. 17 piano: T;

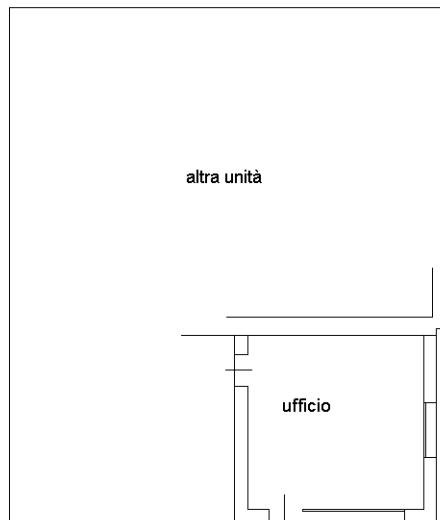

PIANO TERRA H= 2,75

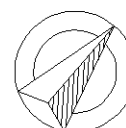

10 metri

Ultima planimetria in atti

**Agenzia del Territorio
CATASTO FABBRICATI
Ufficio Provinciale di
Treviso**

Dichiarazione protocollo n. TV0033862 del 31/01/2005

Planimetria di u.i.u. in Comune di Godega Di Sant'urbano

Via Biorca

civ. 17

Identificativi Catastali:

Sezione: A

Foglio: 4

Particella: 943

Subalterno: 4

Compilata da:

De Pellegrini Riccardo

Iscritto all'albo:

Geometri

Prov. Treviso

N. 1790

Scheda n. 1

Scala 1:200

Catasto dei Fabbricati - Situazione al 22/03/2012 - Comune di GODEGA DI SANT'URBANO (E071) - < Sez. Urb.: A - Foglio: 4 - Particella: 943 - Subalterno: 4 >

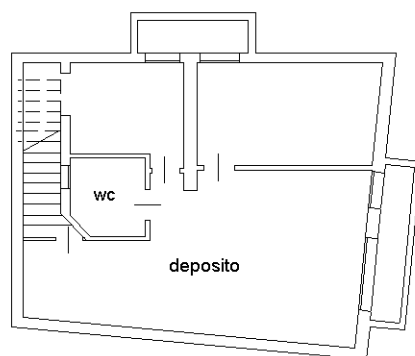

PIANO INTERRATO H= 2,40

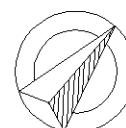

Ultima planimetria in atti

10 metri

**Agenzia del Territorio
CATASTO FABBRICATI
Ufficio Provinciale di
Treviso**

Dichiarazione protocollo n. TV0033862 del 31/01/2005

Planimetria di u.i.u. in Comune di Godega Di Sant'urbano

Via Biorca

civ. 17

Identificativi Catastali:

Sezione: A
Foglio: 4
Particella: 943
Subalterno: 3

Compilata da:
De Pellegrini Riccardo

Iscritto all'albo:
Geometri

Prov. Treviso

N. 1790

Scheda n. 1 Scala 1:200

Catasto dei Fabbricati - Situazione al 22/03/2012 - Comune di GODEGA DI SANT'URBANO (E071) - < Sez.Urb.: A - Foglio: 4 - Particella: 943 - Subalterno: 3 >
VIA BIORCA n. 17 piano: 1;

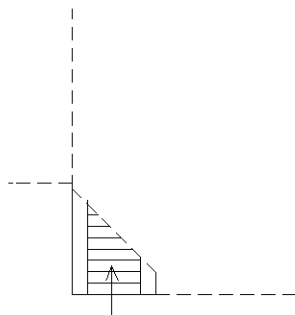

PIANO TERRA

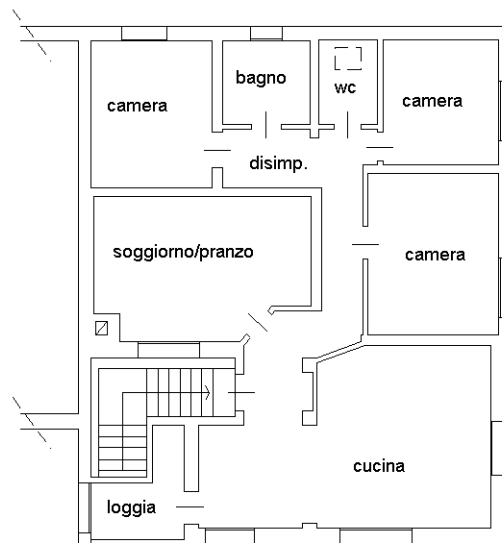

PIANO PRIMO H= 2,75

10 metri

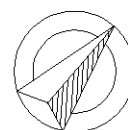

Ultima planimetria in atti

Data presentazione: 28/03/1989 - Data: 21/03/2013 - n. T277755 - Richiedente: Telematico
Totale schede: 1 - Formato di acquisizione: A2(420x594) - Formato stampa richiesto: A3(297x420) - Fattore di scala non utilizzabile
Ultima planimetria in atti

Catasto dei Fabbricati - Situazione al 21/03/2013 - Comune di GODEGA DI SANT'URBANO (E071) - < Sez.Urb.: A - Foglio: 4 - Particella: 873 - Elaborato planimetrico >

MODULARIO
F. n. g. r. d. n. 496



MINISTERO DELLE FINANZE
DIREZIONE GENERALE DEL CATASTO E DEI SERVIZI TECNICI ERARIALI
NUOVO CATASTO EDILIZIO URBANO

MOD. A (Nuovo Catasto Edilizio Urbano)

Lire 350

Planimetria dell'immobile situato nel Comune di GODEGA S. URBANO Via PEROSA, 11
Ditta TOFFOLI GIOVANNI-BATTISTA NATO A GODEGA S. URBANO IL 13/10/1938 PROP. 1/2 - SALAMON PIERINA N. A CORDIGNANO IL 17/08/1944 PROP. 1/2
Allegata alla dichiarazione presentata all'Ufficio Tecnico Erariale di TREVISO

ELABORATO PLANIMETRICO PER LA DIMOSTRAZIONE DEI SUB

- SUB. 1 - AREA COPERTA
- SUB. 2 - RIPOSTIGLIO (PIANTA PIANO TERRA)
- SUB. 3 - DEPOSITO MATERIALI PER ATTIVITA' (PIANTA PIANO TERRA)

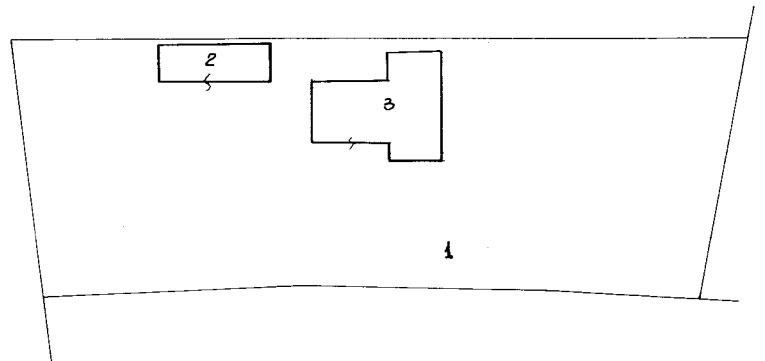

PIANTA PIANO TERRA
CON CORTE ANMESSA

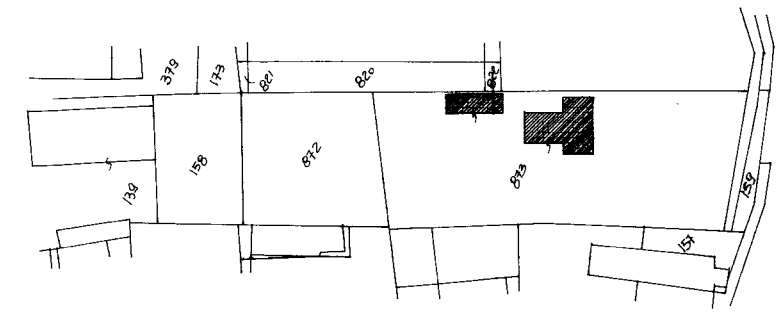

ESTRATO SCALA 1:2000
RIF. TIPO MAPPALE
N. 11621 DEL 24/02/89

ORIENTAMENTO



SCALA DI I: 500

SPAZIO RISERVATO PER LE ANNOTAZIONI D'UFFICIO		Compilata dal <u>GEOM. FRANCO SIGNORI</u> <small>(Titolo, nome e cognome del tecnico)</small>
DATA	A 4/873/9999	Iscritto all'Albo dei <u>GEOMETRI</u>
PROT. N° <u>6397</u>		della Provincia di <u>TREVISO</u>
		DATA <u>22.07.1988</u>
		Firma: <u>[Signature]</u>

Presentazione: 28/03/1989 - Data: 21/03/2013 - n. T277755 - Richiedente: Telematico

DI SANT'URBANO(E071) - Sezione Urbana: A Foglio: 4 Particella: 873 - Subalterno 2 >

MODULARIO
n. 1/19 mod. 488

MOD. A (Nuovo Catasto Edilizio Urbano)



MINISTERO DELLE FINANZE
DIREZIONE GENERALE DEL CATASTO E DEI SERVIZI TECNICI ERARIALI

Scala originale non disponibile. *

Lire
350

NUOVO CATASTO EDILIZIO URBANO

(R. DECRETI-LEGGI 13 APRILE 1989, N. 68)

Planimetria dell'immobile situato nel Comune di GODEGA S. URBANO Via PEROSA, 11
TOFFOLI GIOVANNI - BATTISTA NATO A GODEGA S. URBANO IL 13/10/1939 PROP. 1/2
Data SALAMON PIERINA IN TOFFOLI. NATA A CORDIGNANO IL 17/08/1941 PROP. 1/2
Allegata alla dichiarazione presentata all'Ufficio Tecnico Erariale di TREVISO

2

RIPOSTIGLIO	RICOVERO ANIMALI	LEGNAIA
-------------	------------------	---------

PIANTA PIANO TERRA
H MEDIA = 1.80

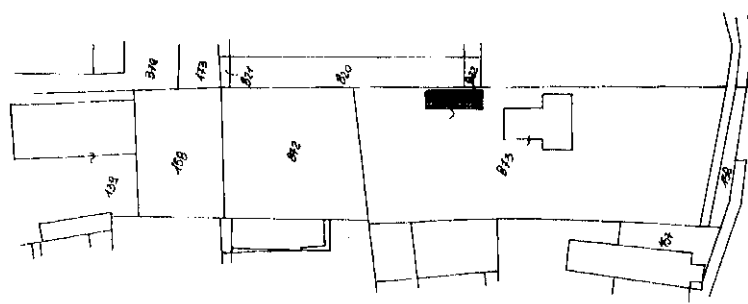

COMUNE DI GODEGA S. URBANO
SEZ. A - F. 4 ALL. A - N.M. 873 / SUB 2
SCALA 1:1000

ORIENTAMENTO



SCALA DI 1:200

SPAZIO RISERVATO PER LE ANNOTAZIONI D'UFFICIO

Compilato dal GEOM. SIGNORI FRANCO
(Titolo, nome e cognome del tecnico)
Iscritto all'Albo de GEOMETRI
della Provincia di TREVISO
DATA 22/07/1988
Firma: [Signature]

Catasto dei Fabbricati - Situazione al 22/03/2012 - Comune di GODEGA DI SANT'URBANO (E071) - < Sez. Urb.: A - Foglio: 4 - Particella: 873 - Subalterno 2 >
CATASTO DI SANT'URBANO (E071) - < Sez. Urb.: A - Foglio: 4 - Particella: 873 - Subalterno 2 >
VIA PEROSA n. 11

Ultima planimetria in atti

* Scala originale non disponibile *

Stampa (E07)



Ministero delle Finanze - Direzione Generale del Catasto e dei Servizi Tecnici Erariali

Lire 350

NUOVO CATASTO EDILIZIO URBANO

(R. Decreto-Legge 11 Aprile 1978, N. 80)

Planimetria dell'immobile situato nel Comune di GODEGA Via PEROSA 41
Torrioni Giovanni - Sanvito non a Godega S. Urbano il 15/10/1988 PROP. V2
Ditta SALANCH PERINA & TOFFOLI DATA A CORRIADANA IL 15/08/1981 PROP. V2

Allegata alla dichiarazione presentata all'Ufficio Tecnico Erariale di TREVISO

3

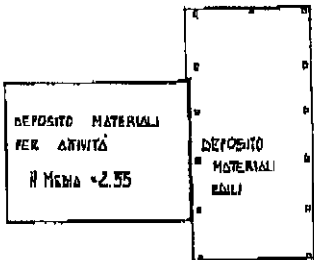

PIANTA PIANO TERRA

H MEDIA = 3.55

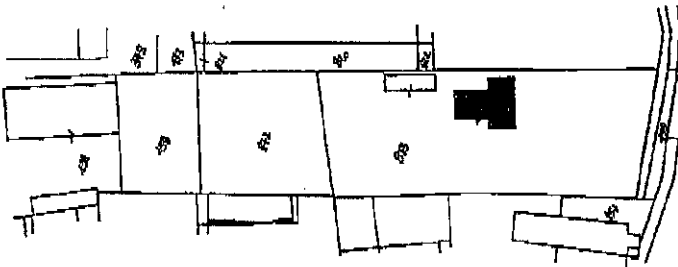

COMUNE DI GODEGA S. URBANO
SEZ. A - F. 4° ALLA - M.N. 873 / 3
SCALA 1:1000

ORIENTAMENTO



SCALA DI 1:200

SPAZIO RISERVATO PER LE ANNOTAZIONI D'UFFICIO

DATA
PROT. N°

Compilata dal Geo. SIGNORI FRANCO
(Firma, nome e cognome dell'architetto)

Iscritto all'Albo dei GEOMETRI
della Provincia di TREVISO

DATA 22/07/1988

Firma [Signature]

Catasto dei Fabbricati - Situazione al 22/03/2012 - Comune di GODEGA DI SANT'URBANO (E071) - < Sez. Urb.: A - Foglio: 4 - Particella: 873 - Subalterno: 2 >
VIA PEROSA n. 11 piano: T;

Ultima planimetria in atti

Data presentazione: 28/03/1989 - Data: 21/03/2013 - n. T280331 - Richiedente: NPNCST77H69F770E
 Totale sheet: 1 - Formato di acquisizione: A2(420x594) - Formato stampa richiesto: A3(297x420)
 Ultima planimetria in atti

Stato dei Fabbricati - Situazione al 21/03/2013 - Comune di GODEGA DI SANT'URBANO (E071) - < Sez.Urb.: A - Foglio: 4 - Particella: 873 - Subalterno: 1 >

PEROSA;

MODULARIO
F. r. g. rend. - 498



MINISTERO DELLE FINANZE
DIREZIONE GENERALE DEL CATASTO E DEI SERVIZI TECNICI ERARIALI

Mod. A (Nuovo Catasto Edilizio Urbano)

Lire
350

NUOVO CATASTO EDILIZIO URBANO

(R. DECRETO-LEGGE 13 APRILE 1938, N. 662)

Planimetria dell'immobile situato nel Comune di GODEGA S. URBANO Via PEROSA, 11
 TOFFOLI GIOVANNI - BATTISTA NATO A GODEGA S. URBANO IL 13/10/1939 PROP. 1/2
 Ditta SALAMON PIERINA IN. TOFFOLI NATA A GORDIGNANO IL 17/08/1954 PROP. 1/2
 Allegata alla dichiarazione presentata all'Ufficio Tecnico Erariale di TREVISO

1

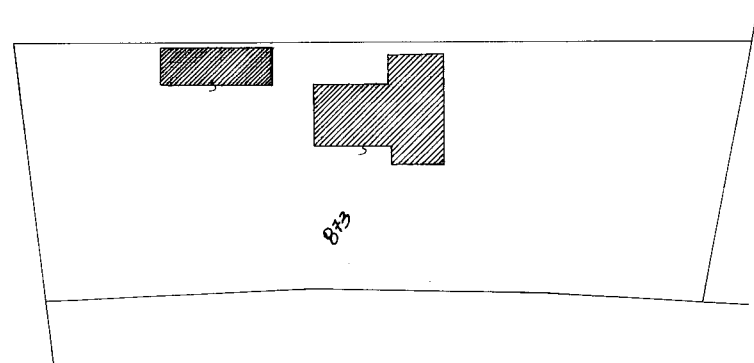

AREA SCOPERTA	MQ	1761
AREA COPERTA	MQ	151
TOTALE	MQ	1912

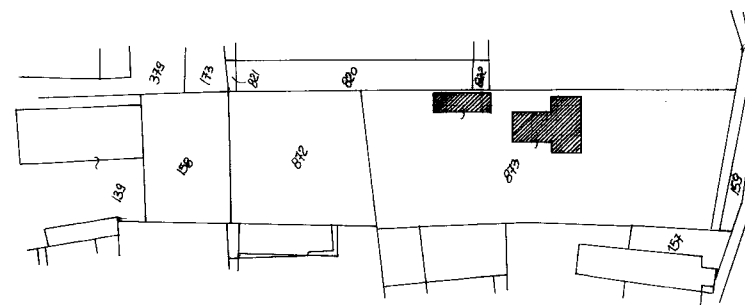

COMUNE DI GODEGA S. URBANO
 SEZ. A - F. 4 ALL. A - M.N. 873 / 1
 SCALA 1:1000

ORIENTAMENTO



SCALA DI 1:500

SPAZIO RISERVATO PER LE ANNOTAZIONI D'UFFICIO

DATA
PROT. N°

Compilata dal Geom. SIGMORI FRANCO
(Titolo, nome e cognome del tecnico)

Iscritto all'Albo dei GEOMETRI

della Provincia di TREVISO

DATA 22/07/1988

Firma: franco

1725 - OFFINA C.V. ROMA

10 metri

Data presentazione: 28/03/1989 - Data: 21/03/2013 - n. T280331 - Richiedente: NPNCST77H69F770E

MODULARIO
F. tip. rend. 406



MINISTERO DELLE FINANZE
DIREZIONE GENERALE DEL CATASTO E DEI SERVIZI TECNICI ERARIALI

MOD. A (Nuovo Catasto Edilizio Urbano)

Lire
200

NUOVO CATASTO EDILIZIO URBANO

(R. DECRETO-LEGGE 13 APRILE 1939, N. 652)

Planimetria dell'immobile situato nel Comune di Pasiano Via Roma
Ditta F.A.G.E. s.r.l. - sede Via Molini 12 - Pasiano - proprietaria
Allegata alla dichiarazione presentata all'Ufficio Tecnico Erariale di Forzenone

Pianta primo piano

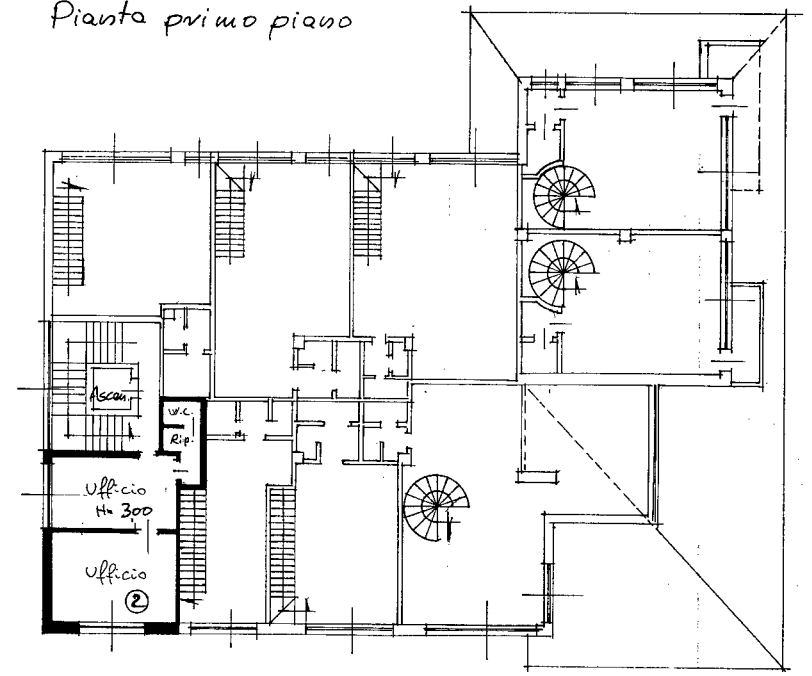

Estretto di mappa scala 1:2000
Foglio 4° 18 - mapp. n° 41-141-142-83a

Planimetria attuale

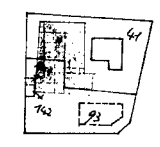

Vecchia
Planimetria

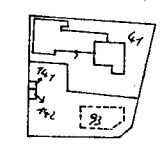

ORIENTAMENTO



SCALA DI 1:200

SPAZIO RISERVATO PER LE ANNOTAZIONI D'UFFICIO

DATA 12/12/1983
PROT. N° 12273
12273

F.19 n.254/11
11/452 v. B.F.

Compilata dal Geom. Guido Ircisio
(Titolo, nome e cognome del tecnico)
Iscritto all'Albo dei Geometri della Provincia di Forzenone
DATA 03/12/1983
Firma: Guido Ircisio

